

# Telefono VoIP Siemens Gigaset C470 IP

Modello: **Siemens Gigaset C470 IP**

Tipo: **Telefono VoIP**

Per poter accedere all'interfaccia web del suo C470IP deve sapere l'IP del suo apparato, per tale informazione basta accedere con il telefono portatile, cliccare sul bottone centrale a destra scorrere il menu fino a "Impostazioni" poi scorrere fino a "Stazione base" e successivamente "Rete locale" a questo punto le verra' richiesto il PIN (il valore preconfigurato e' 0000) a questo punto le verra indicato l'IP della sua base ad esempio 192.168.002.0021, a questo punto basta inserire sul suo browser:

<http://192.168.2.21>

Effettui poi le seguenti operazioni per configurare il suo account VoIP:

1) selezionare la lingua Italiano dal menu principale

## Gigaset C470IP

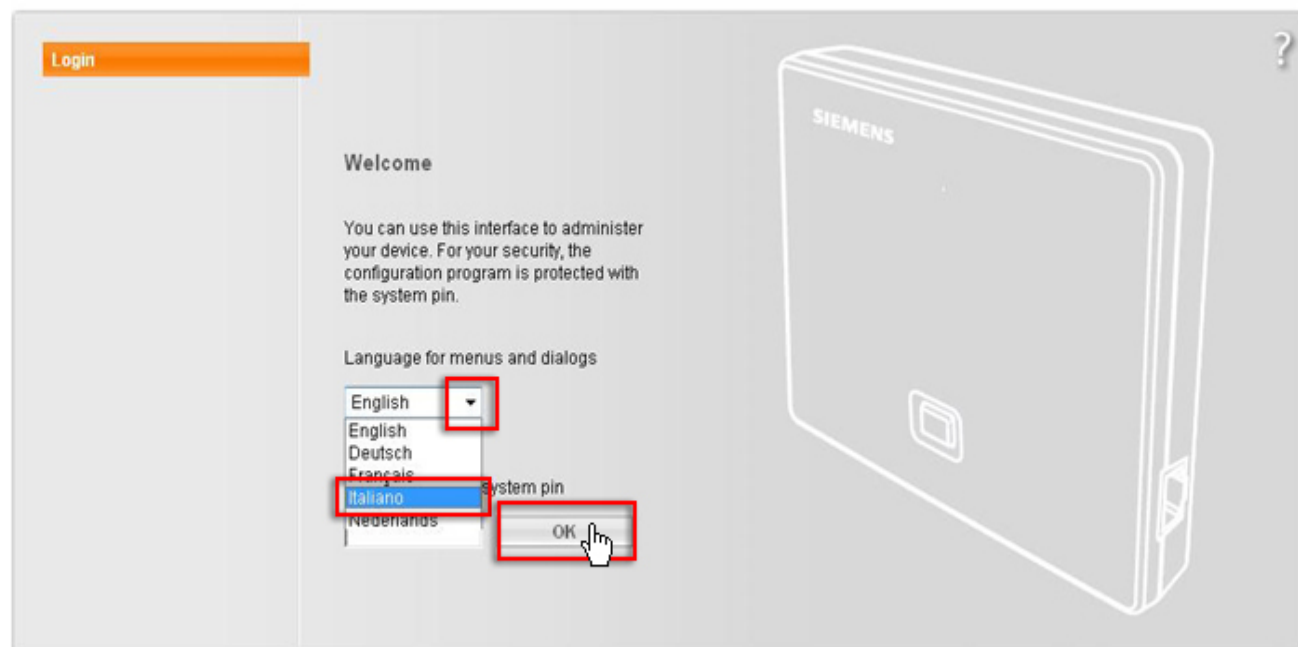

SIEMENS

2) Inserire in PIN "Inserisci il PIN del sistema" quello preconfigurato e': 0000 e poi cliccare su OK

# Gigaset C470IP



SIEMENS

3) Cliccare su "Configurazioni"

# Gigaset C470IP



SIEMENS

4) Cliccare su "Telefono"

# Gigaset C470IP

Home Configurazioni Stato Log off

**Configurazione IP**

Telefono

Messaging

Servizi Info

Varie

Assegnazione indirizzo

Indirizzo IP: Automatico

Gestione remota

Ammetti accesso da altre reti:  Sì  No

L'attivazione di questo parametro aumenta il rischio di accessi non autorizzati alle impostazioni personali dell'apparecchio.

OK Annulla

?

SIEMENS

5) Cliccare su "Modifica" rispetto alla connessione VoIP "1" "IP1"

Configurazione IP ?

Telefono

- Connessioni**
- Audio
- Assegnamento numero
- Inoltro di chiamata
- Piani di selezione
- Rubrica telefonica
- Impostazioni avanzate

Messaging

Servizi Info

Varie

Connessione VoIP

	Nome / Provider	Suffisso	Stato		Attivo
1.	IP1 Altro Provider	#1	Registrazione fallita	<b>Modifica</b>	<input checked="" type="checkbox"/>
2.	IP2 Altro Provider	#2	Disabilitato	Modifica	<input type="checkbox"/>
3.	IP3 Altro Provider	#3	Disabilitato	Modifica	<input type="checkbox"/>
4.	IP4 Altro Provider	#4	Disabilitato	Modifica	<input type="checkbox"/>
5.	IP5 Altro Provider	#5	Disabilitato	Modifica	<input type="checkbox"/>
6.	IP6 Altro Provider	#6	Disabilitato	Modifica	<input type="checkbox"/>

Gigaset.net

Nome	Suffisso	Stato	Attivo
Gigaset.net	#9	registrato	<input checked="" type="checkbox"/>

Connessione linea fissa

Nome	Suffisso	
Linea fissa	#0	Modifica

6) Cliccare su "Seleziona VoIP Provider"

# Gigaset C470IP

The screenshot shows the 'Configurazioni' (Configurations) tab of the Gigaset C470IP web interface. The left sidebar contains a menu with 'Connessioni' highlighted. The main content area is titled '1. Connessione VoIP' and includes a text input field for 'Nome o numero connessione:' containing 'IP1'. Below this is a 'Provider:' section with 'Altro Provider' selected and a 'Seleziona VoIP Provider' button. The 'Dati personali del Provider' section contains fields for 'Autenticazione Nome:', 'Autenticazione Password:' (masked with asterisks), 'Username:', and 'Nome visualizzato:'. At the bottom, there is a 'Mostra impostazioni avanzate' button and 'OK', 'Annulla', and 'Cancella' buttons.

SIEMENS

7) Cliccare su "Successivo >"

# Gigaset C470IP

The screenshot shows the 'Selezione del Provider' (Provider Selection) screen. The left sidebar remains the same. The main content area explains that provider selection will automatically configure generic data and lists two necessary steps: 'Seleziona il Paese' and 'Seleziona il tuo VoIP Provider'. It instructs the user to press 'Successivo' to continue. At the bottom, there are '< Indietro', 'Successivo >', and 'Annulla' buttons.

SIEMENS

8) Selezionare come nazione "Italia" e cliccare su "Successivo >"

# Gigaset C470IP

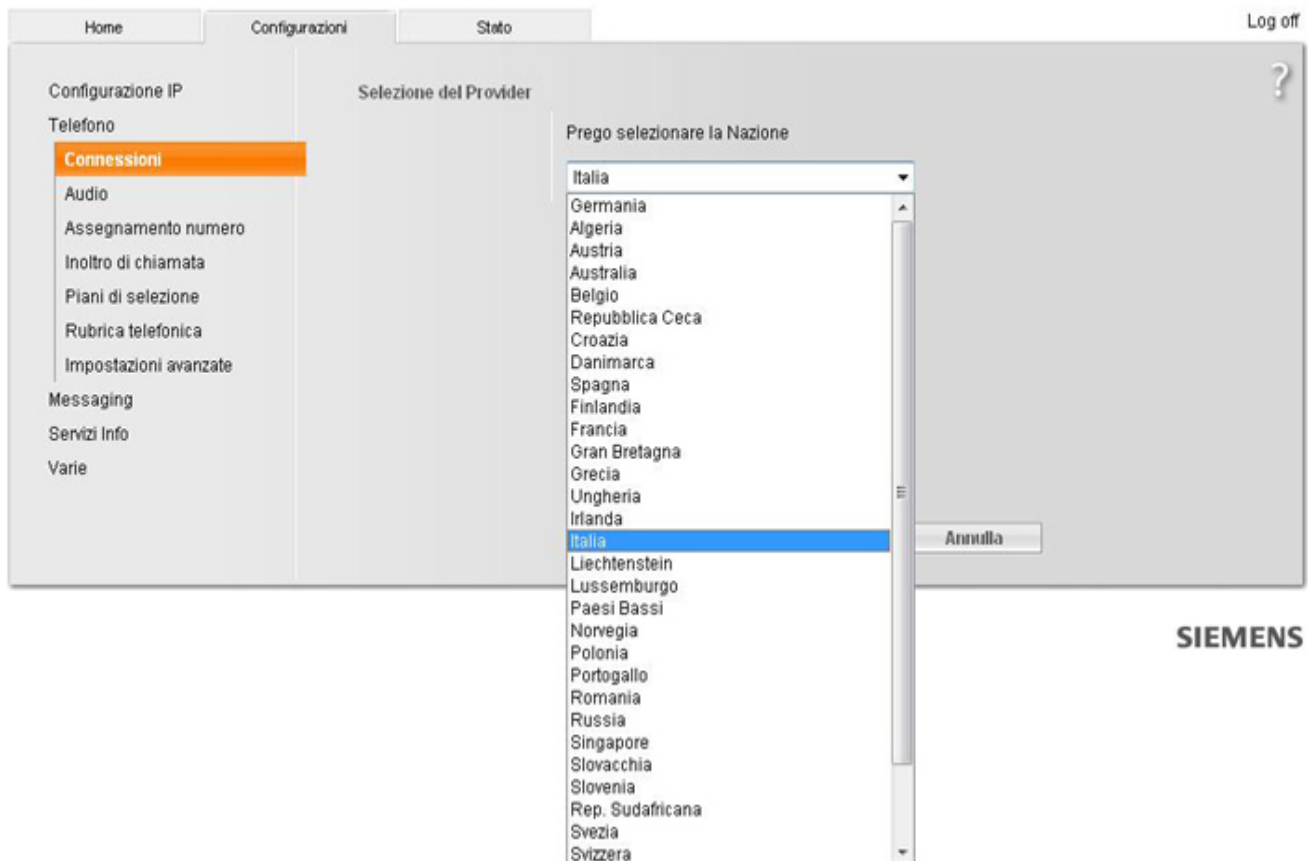

9) Selezionare come Provider "Cheapnet" e cliccare su "Fine >"

# Gigaset C470IP

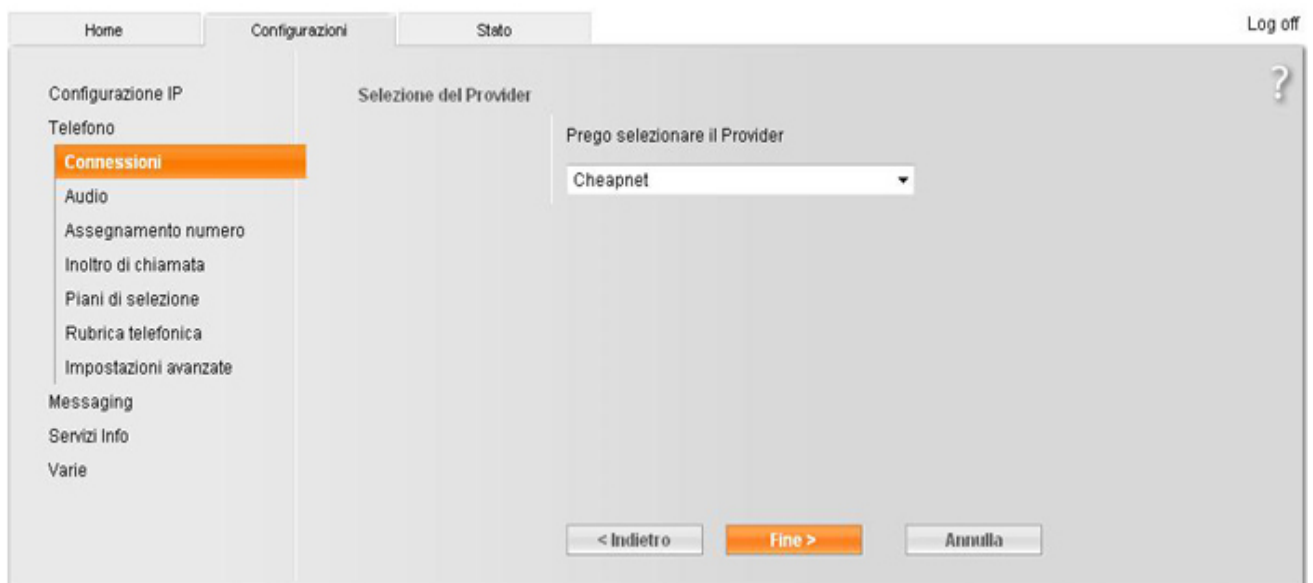

10) Attendere che appaia la finestra di conferma come da immagine e cliccare su OK



I dati del provider sono stati scaricati

OK

11) Inserire nei "Dati personali del Provider" i dati che trova nella sua area utente cheapnet

## Gigaset C470IP

Home Configurazioni Stato Log off

Configurazione IP

Telefono

**Connessioni**

Audio

Assegnamento numero

Inoltro di chiamata

Piani di selezione

Rubrica telefonica

Impostazioni avanzate

Messaging

Servizi Info

Varie

1. Connessione VoIP

Nome o numero connessione: IP1

Puoi sostituire il nome di default con un nome o numero di telefono per differenziare questa connessione.

Provider: Cheapnet

Dati personali del Provider

Autenticazione Nome: 655444XXXX

Autenticazione Password:

Username: 655444XXXX

Nome visualizzato: CheapVOIP

SIEMENS

Nome visualizzato: Un nome a piacere (e' possibile lasciare il campo vuoto)

Autenticazione Nome: Il suo numero VoIP esempio 655444XXXX

Autenticazione Password: la password del suo account VoIP

Username: Il suo numero VoIP esempio 655444XXXX

ATTENZIONE: il nome utente e password CheapVoIP NON sono quelli di accesso a Cheapnet ma sono quelli riportati nell'Area Utenti, alla pagina dell'Account VoIP (</areautenti/voip/account.php>).

clickare su OK

12) Adesso la pagina apparira' nel seguente modo

Connessioni

- Audio
- Assegnamento numero
- Inoltro di chiamata
- Piani di selezione
- Rubrica telefonica
- Impostazioni avanzate
- Messaging
- Servizi Info
- Varie

Connessione VoIP

	Nome / Provider	Suffisso	Stato		Attivo
1.	IP1 Cheapnet	#1	registrato	<a href="#">Modifica</a>	<input checked="" type="checkbox"/>
2.	IP2 Altro Provider	#2	Disabilitato	<a href="#">Modifica</a>	<input type="checkbox"/>
3.	IP3 Altro Provider	#3	Disabilitato	<a href="#">Modifica</a>	<input type="checkbox"/>
4.	IP4 Altro Provider	#4	Disabilitato	<a href="#">Modifica</a>	<input type="checkbox"/>
5.	IP5 Altro Provider	#5	Disabilitato	<a href="#">Modifica</a>	<input type="checkbox"/>
6.	IP6 Altro Provider	#6	Disabilitato	<a href="#">Modifica</a>	<input type="checkbox"/>

Gigaset.net

Nome	Suffisso	Stato	Attivo
Gigaset.net	#9	registrato	<input checked="" type="checkbox"/>